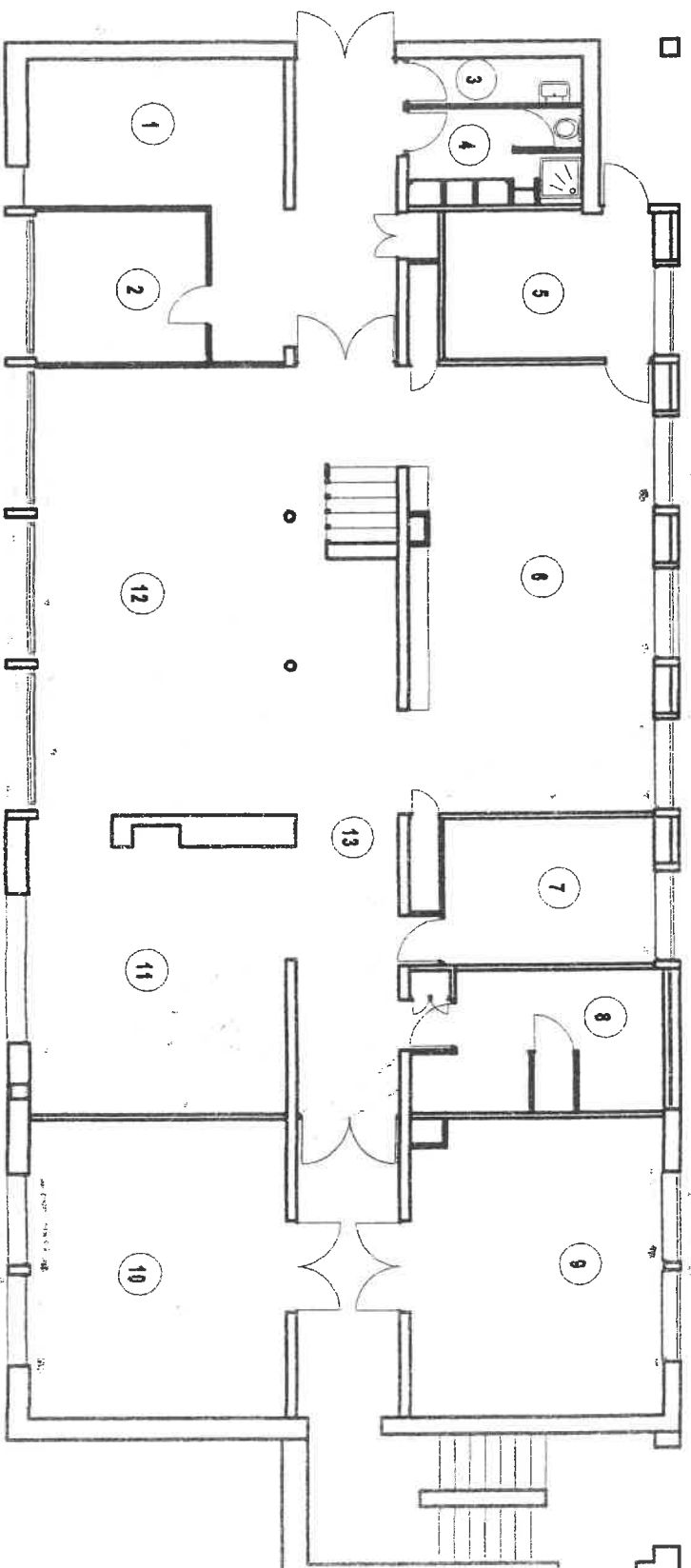

Bat "jb2"

"U.F.E.A.C."

REZ DE CHAUSSEE

[illegible]

Bat " Jb2"

"U.F.E.A.C."

ETAGE

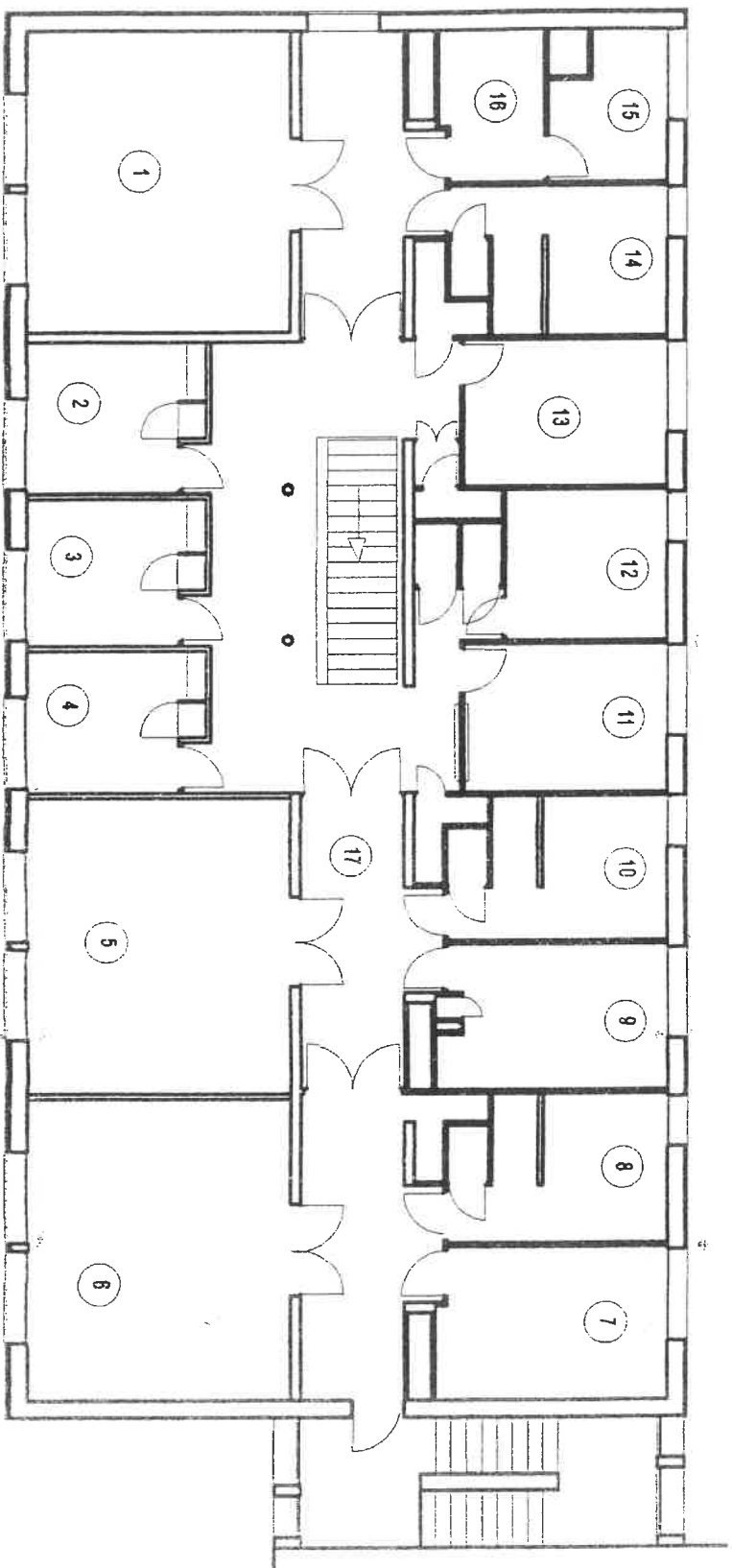

OBSERVATIONS

| N° | NATURE DES OBSERVATIONS |
|----|--|
| | <u>U.F.E.A.C. - JB 2</u> |
| | <u>REZ-DE-CHAUSSEE</u> |
| 1 | Les allèges sous fenêtres sont constituées de panneaux sandwichs amiante ciment. Ces panneaux sont présents dans les locaux 1 – 6 – 7 – 9 – 10 et 12. |
| 2 | Les dalles de sol des locaux 6 – 11 – 12 et 13 sont en vinyl amiante. |
| | <u>ETAGE</u> |
| 1 | Les allèges sous fenêtres sont constituées de panneaux sandwichs amiante ciment. Ces panneaux sont présents dans les locaux 1 – 2 – 3 – 4 – 5 – 6 – 7 – 9 – 11 – 13 et 15. |

RAPPORT DE REPERAGE DES PRODUITS ET MATERIAUX CONTENANT DE L'AMIANTE
Constat avant vente – Constitution dossier technique amiante

Rapport N° : 1314120
Date : Juin / juillet 2003

Page 119/2

IMMEUBLE : U.F.E.A.C. - JB 2

| Niveau | Localisation | Parois verticales intérieures et enduits | | | | Planchers, plafonds et faux-plafonds | | | | | Conduits, canalisations et équipements | | | | | Trémie ascenseur, monte-charge | | Autres (à préciser) | N° Observation |
|--------|----------------|--|---------------------------------------|--|---------------|--------------------------------------|------------------|-------------------|-----------|--------------|--|---|---|---|---|--------------------------------|---|---------------------|----------------|
| | | Murs et poteaux | Cloisons, gaines et coffres verticaux | Plafonds, gaines, poutres, charpentes, coffres verticaux | Faux-plafonds | Planchers | Conduits fluides | Clapets Volets CF | Portes CF | Vide-ordures | Flocages | | | | | | | | |
| 0 | Local 1 | / | A | / | / | A | / | / | / | / | / | / | / | / | / | / | / | / | 1 |
| 0 | Local 2 | / | / | / | / | / | / | / | / | / | / | / | / | / | / | / | / | / | |
| 0 | Locaux 3 et 4 | / | / | / | / | / | / | / | / | / | / | / | / | / | / | / | / | / | |
| 0 | Local 5 | / | / | / | / | / | / | / | / | / | / | / | / | / | / | / | / | / | 1 / 2 |
| 0 | Local 6 | / | A | / | / | A | / | / | / | R | / | / | / | / | / | / | / | / | 1 |
| 0 | Local 7 | / | A | / | / | A | / | / | / | / | / | / | / | / | / | / | / | / | |
| 0 | Local 8 | / | / | / | / | / | / | / | / | / | / | / | / | / | / | / | / | / | 1 |
| 0 | Local 9 | / | A | / | / | A | / | / | / | R | / | / | / | / | / | / | / | / | 2 |
| 0 | Circulation 13 | / | / | / | / | / | / | / | / | / | / | / | / | / | / | / | / | / | |
| 0 | Local 10 | / | A | / | / | A | / | / | / | / | / | / | / | / | / | / | / | / | |
| 0 | Local 11 | / | / | / | / | / | / | / | / | R | / | / | / | / | / | / | / | / | |
| 0 | Local 12 | / | A | / | / | A | / | / | / | R | / | / | / | / | / | / | / | / | |

Légende :

Ax : Matériau ayant fait l'objet d'un prélèvement positif (amiante)
 Nx : Matériau ayant fait l'objet d'un prélèvement négatif (sans amiante)
 Cx : Matériau analysé antérieurement et avec amiante
 Px : Matériau analysé antérieurement et sans amiante

V : Matériau contenant de l'amiante reconnu visuellement
 / : Matériau susceptible de contenir de l'amiante non prélevé
 T : Elément non existant
 J : Elément existant ne contenant pas d'amiante

Exemple : A1 – prélèvement n° 1 contenant de l'amiante après analyse.

RAPPORT DE REPERAGE DES PRODUITS ET MATERIAUX CONTENANT DE L'AMIANTE
Constat avant vente – Constitution dossier technique amiante

Rapport N° : 1314120
Date : juin / juillet 2003

Page 120/2

IMMEUBLE : U.F.E.A.C. – JB 2

| Niveau | Localisation | Parois verticales intérieures et enduits | | | | Planchers, plafonds et faux-plafonds | | | | Conduits, canalisations et équipements | | | | | Trémie ascenseur, monte-charge | | Autres (à préciser) | N° Observation |
|--------|--------------|--|---|---------------------------------------|---|--|---|---------------|-----------|--|-------------------|-----------|--------------|---|--------------------------------|---|---------------------|----------------|
| | | Murs et poteaux | | Cloisons, gaines et coffres verticaux | | Plafonds, gaines, poutres, charpentes, coffres verticaux | | Faux-plafonds | Planchers | Conduits fluides | Clapets Volets CF | Portes CF | Vide-ordures | | | | | |
| 1 | Local 1 | / | A | / | / | A | / | / | / | / | / | / | / | / | / | / | / | 1 |
| | Local 2 | / | A | / | / | A | / | / | / | / | / | / | / | / | / | / | / | 1 |
| | Local 3 et 4 | / | A | / | / | A | / | / | / | / | / | / | / | / | / | / | / | 1 |
| | Local 5 | / | A | / | / | A | / | / | / | / | / | / | / | / | / | / | / | 1 |
| | Local 6 | / | A | / | / | A | / | / | / | / | / | / | / | / | / | / | / | 1 |
| | Local 7 | / | A | / | / | A | / | / | / | / | / | / | / | / | / | / | / | 1 |
| | Local 8 | / | / | / | / | / | / | / | / | / | / | / | / | / | / | / | / | |
| | Local 9 | / | A | / | / | A | / | / | / | / | / | / | / | / | / | / | / | 1 |
| | Local 10 | / | / | / | / | / | / | / | / | / | / | / | / | / | / | / | / | |
| | Local 11 | / | A | / | / | A | / | / | / | / | / | / | / | / | / | / | / | 1 |
| | Local 12 | / | / | / | / | / | / | / | / | / | / | / | / | / | / | / | / | |
| | Local 13 | / | A | / | / | A | / | / | / | / | / | / | / | / | / | / | / | 1 |

Légende :
 Ax : Matériau ayant fait l'objet d'un prélèvement positif (amiante)
 Nx : Matériau ayant fait l'objet d'un prélèvement négatif (sans amiante)
 Cx : Matériau analysé antérieurement et avec amiante
 Px : Matériau analysé antérieurement et sans amiante
 V : Matériau contenant de l'amiante reconnu visuellement
 R : Matériau susceptible de contenir de l'amiante non prélevé
 / : Elément non existant
 T : Elément existant ne contenant pas d'amiante

Exemple : A1 – prélèvement n° 1 contenant de l'amiante après analyse.

